ROYAL NIERUCHOMOŚCI

MIESZKANIE NA WYNAJEM

BIAŁYSTOK, BOJARY

Cena:	Powierzchnia:	Liczba pokoi:	Piętro:
2 100 zł	**36 m^2**	**2**	**4**

Mieszkanie na wynajem

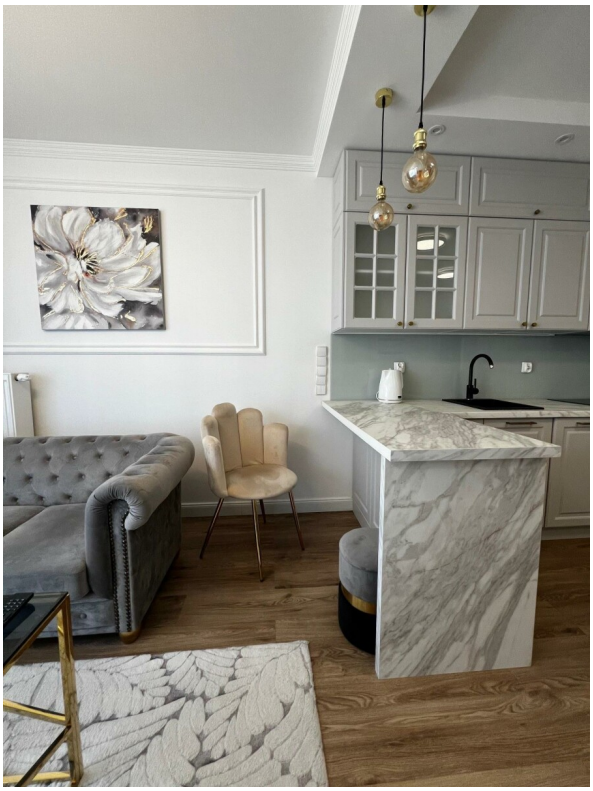

Numer oferty	**685**
Typ transakcji	**Wynajem**
Cena	**2 100 zł**
Powierzchnia	**36 m^2**
Cena za m^2	**58 zł zł / m^2**
Liczba pokoi	**2**

OPIS OFERTY

Bardzo komfortowe mieszkanie w nowym bloku.

Lokal jest nowy usytuowany przy ulicy Kraszewskiego 45A, w pełni wykończony oraz wyposażony w wysokim standardzie, wykończony z dbałością o wszystkie detale.

Gotowy do wprowadzenia od około 15.12.2026 rok.

Spokojna okolica, blisko centrum.

Przestrzeń mieszkalną stanowi:
Salon z wyjściem na balkon. otwarty na kuchnię.
Sypialnia z szafą.
Kuchnia w zabudowie ze sprzętem AGD (piekarnik , zmywarka, lodówka, okap , płyta).
Łazienka z prysznicem i w.c.
Przedpokój.

Dodatkowo do mieszkania przynależy miejsce postojowe w garażu podziemnym, w cenie najmu.

Cena najmu 2100 zł plus czynsz 650 zł plus prąd.

Pobierana jest kaucja w wysokości 3.000 zł.

KONTAKT

Marlena Domanowska

604135597 domanowska@royalnieruchomosci.pl **RoyalOwl Biuro Nieruchomości** ul. Leg...

Oferta wysłana z programu IMO dla pośredników.